

TSP お役立ちフェア

2024年

日時：2/15[木] 10:00～17:00

会場：丹波の森公苑多目的ルーム
丹波市柏原町柏原5600 1階

専門スタッフ在中!
日頃の悩みも
その場で相談・解決!

展示・体験
ブース

約20社のブース
一部体験もあり

最新のお役立ち
情報満載!

Another NOTE
サテライトブース

コーヒー・焼き菓子
クルトガダイブの抽選販売受付
ドリップコーヒー
プレゼント

2024年3月
オープン予定
Another NOTEも出店

セミナー
ワークショップ

デジタル化事例
書類整理術
アプリ作成体験

TSPグループ[土田商事/AnotherNOTE]
〒669-3311 兵庫県丹波市柏原町母坪409-1
法人営業部 TEL:0795-72-1117

お役立ちフェア

2024年

2/15[木] 10:00-17:00

おすすめ1 Another NOTE

2024年3月 新・文具館跡地に文房具カフェ「Another NOTE」がオープンします

- オリジナルコーヒーと焼き菓子でほっとひと息。
- 入手困難「 Kult ガダイブ」の抽選販売受付
※商品は後日抽選を行い、当選された方のみ販売させていただきます。
- タカムラコーヒーロースターズのドリップコーヒーをお土産に。



おすすめ2 展示・体験ブース [出展ソリューション]

ステーションリー&カフェ(P6)、測量・計測機械(P7)、ミーティングボード[電子黒板](P8)、オフィス文具(P9)、オフィス家具(P10)、装着型アシストロボットマッスルスーツEvery(P11)、デジカメ・サーモグラフィカメラ(P12)、遠隔作業支援システム(P13)、おりこうブログCX(P14)、オフィスプロダクツ(P15)、PCA Hub(P16)、経費精算システム「楽楽精算」(P16)、RICOH EH環境センサー(P17)、日報管理は「スマファク!」(P18)、RICOH kintone plus(P19)、福祉施設向け音楽療養コンテンツ「健康王国」(P20)、現場トレーナー(P21)、出口対策セキュリティ「DDH BOX」(P22)

おすすめ3 セミナー&ワークショップ

11:00-12:00 『実証済！生産性向上を実現したデジタル化事例』

13:30-14:30 『オフィスの書類整理 -書類削減のコツ編-』

15:00-16:30 『アプリ作成の基本を学ぶ キントーン操作体験会』

実証済！生産性向上を実現した デジタル化事例

講師：株式会社土田商事 常務取締役 瀬川勝康

時間：11:00-12:00[60分]

定員：20名

こんな方に
おすすめ

デジタル化に取り組みたいが、何から始めるべきかわからない
中小企業のデジタル活用事例を知りたい
デジタル活用の投資対効果がわからないので動けていない

- デジタル化成功のカギ“デジタル化ロードマップ”の作り方とは
- 紙だらけのアナログ企業の取り組んだデジタル化の手順
- デジタル化を成功させる“経営者の役割”と“担当者の役割”
- 生産性UP！実証済デジタルツールのご紹介
- デジタル化によって実現する柔軟・効率的なワークスタイル

TSPグループは
ITと人を繋げ「**持続可能な働き方**」を
ご提案します。

(Digital + Workplace)

×

Transformation = TSPグループ
(DX, WX)

TSP

セミナー/ワークショップ内容

オフィスの書類整理 書類削減のコツ編

講師：コクヨ山陽四国販売株式会社 取締役 佐竹弘行 氏

時間：13:30-14:30[60分]

定員：20名

こんな方に
おすすめ

書類を整理したいけれど、やり方がわからない
デスクの上に書類が山積み
身の回りに普段見えていない書類がたくさんある

業務を円滑にするために書類整理は重要な役割を担っています。

おろそかにすると、必要な書類を探すのに無駄な時間がかかるだけでなく、大切な書類を紛失したり、個人情報への漏洩や業務の属人化を招きかねません。不要な書類を捨てることにポイントを当て、書類の整理方法の実例をあげながら、コクヨ社員がご説明します。



書類整理のちょっとした
コツご紹介！
コクヨのくふうで業務が円滑に！

KOKUYO

アプリ作成の 基本を学ぶキントーン操作体験会

講師：リコージャパン株式会社 デジタルサービスTF 田代俊之 氏

時間：15:00-16:30[90分]

定員：10名

こんな方に
おすすめ

キントーン、何から始めていいかわからない
一人でアプリを作れるか不安
キントーン、試しに触ってみたい

アプリ作成の基本を実際に操作し学べるセミナーです。

本セミナーでは以下の3つのアプリを作成します。

PCはこちらで用意しております。

「業務日報アプリ」：はじめからアプリを作成

「顧客管理アプリ」：CSVデータからのアプリ作成

「案件管理アプリ」：色々なフィールドを利用したアプリの作成

そのほか、kintoneの便利な機能や事例もご紹介します。

オンライン×リアル開催

はじめての
kintone 操作体験セミナー

キントーン
kintone



RICOH

DXのことなら、RICOH kintone plus 

2024年3月OPEN



Another NOTE



TAKAMURA
COFFEE
ROASTERS

いつも格別のご高配を賜りありがとうございます。
2024年3月初旬、新業態のカフェと文具のお店、Another NOTE をオープンいたします。
居心地のよい空間で、「オリジナルスイーツとスペシャルティコーヒー」と「書くことにこだわった文具」をお楽しみください。親しい人とのコミュニケーションの場、文具を楽しめる場、リラックスしながら仕事ができる場としてAnother NOTEをご利用いただくと幸いです。

2024年2月吉日
TSPグループ 代表 土田博幸

限定特典①

弊社オリジナルのブレンドコーヒーと専属パティシエが作るクッキー(非売品)をご賞味いただけます。(無料)

限定特典②

オープンに先駆け、入手困難な「 Kult Gadget」の抽選販売の受付を行います。※商品は後日抽選を行い、当選された方のみ販売させていただきます。
また、話題の文具の受注会も同時開催しています。

限定特典③

タカムラコーヒーロースターズのシングルオリジン^(※)を3種プレゼント。

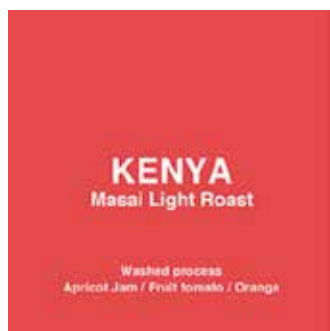

●ケニア マサイ ライトロースト
KENYA MASAI LIGHT ROAST



●グアテマラ ゲイシャ ブエナビスタ
GUATEMALA GEISHA BUENA VISTA



●ブラジル フルッタ メルカドン
BRAZIL FRUTA MERCADAO

※シングルオリジン

一般的なコーヒーは様々な国の豆をブレンドして抽出しますが、シングルオリジンは、豆の生産国という大きなカテゴリーではなく農場や生産者、品種や精製方法などの単一で一銘柄としたスペシャルティコーヒーです。

展示内容

測量・計測機械

コンピュータ・システム(株)



KUL-NAVI
杭ナビ
LN-150
Layout Navigator



GT-1200/600シリーズ

TSPグループより測量機を
ご購入いただけますと…
TSP安心パック付!!

[杭ナビ]

社内検査成績書付点検調整3年分サービス(税込85,800円相当)

[トータルステーション]

校正証明書付点検調整3年分サービス(税込105,600円相当)

 **TOPCON**



キャビン内
施工

フィールド
測量

デモ機、メンテ・
修理、レンタルも
可能です。
お気軽にお問い合わせ
下さい。



展示内容

ミーティングボード[電子黒板]

(株)雀部丸鐵

現場の声でできた電子黒板!!

MAXHUB

WEB会議に必要なハード・ソフトウェアをすべて搭載した
法人向けインタラクティブホワイトボード（電子黒板）

オールインワンMeetingボード

プロジェクター+ホワイトボード+タブレット+Web会議システム、ETC...

スムーズに書き込み可能



高解像度でWeb会議



2次元バーコードで
会議記録保存



会議資料クラウド保存



随時コメント書き込み



パソコン、スマホ
ワイヤレス表示/操作



アレイマイク 6個



高解像度カメラ3個



4K表示、AG強化ガラス



デュアルシステム
モジュール化設計

この1台があなたのWeb会議を支援します



オールインワンで会議室を美しく



シンプルな操作性と多方面で活躍する
充実した機能



全ての製品が国内で検査済
安心の最高品質をお届け

ミーティングボード
MAXHUBならナイスモバイル

NIMO®

展示内容

オフィス文具 コクヨ山陽四国販売(株)/(株)明光商会

コクヨ式整理術で使えるおすすめ ステーショナリーをご紹介します



「コクヨ式」が優れているワケ

文具とオフィス家具の 両方を扱っている

どちらか一方を扱うメーカーは多いが、両方を開発・製造することで、ビジネスパーソンやオフィスの動態を熟知できるのが強み。オフィス家具の形状やサイズに合った商品設計も可能になる

50年近く前から 「ライブオフィス」を実施

69年から、社員が働く現場を見学してもらうための「ライブオフィス」を実施。文具や家具を社員が試し、顧客に働いている実際の空間を見せることで、より実態に合った課題解決の提案もできる

➡ オフィスは「片づける」ではなく「整える」!

「片づける」は目的ではなく、片づけの先にある仕事を意識すべき。「机に何も無い」のがいいわけではない。仕事がかどるように使いやすく「整える」ことこそが、コクヨ式の基本になる



カテゴリー名	カラー分類	カラー
給与・退職金・社会保険	カーマインレッド	赤
総務	オリブグリーン	緑
契約書	ターコイズブルー	水色
会社資料	ネイビー	紺
請求	ブラック	黒
財務	オフホワイト	白

MS シュレッター



弊社ライブオフィスで使用している オフィスチェアを展示します!

実際に座って
体験できます

オフィスチェア **展示予定品**

コクヨ：デュオラ、プント、ウィザード4、モネット、ミトラ2、スツール等
コーデ、テイル、CK750

Wilkhahn：202 range Stand-up

Bezel

- プロフェッショナル
- 一般
- 背座連動ロック



PUNTO

- プロフェッショナル
- 一般
- マネージメント
- 背座連動ロック



(ハイタイプ)



CK-765

ハイタイプ



K18-M85C

COODE

- ミーティング
- ラウンジ
- キャスター脚
- 固定脚



Mitra2

- 一般
- フリーアドレス
- 背座連動ロック



Wizard4

- 一般
- フリーアドレス
- 背座連動ロック



Monet

- 一般
- フリーアドレス
- 背座連動ロック
- シンブル操作



Wilkhahn

働き方のノウハウが詰まった TSPのライブオフィス

実際にTSPグループの社員が働いているオフィスをご見学いただけます。働き方やオフィス空間にまつわるあらゆる課題への取り組みをご体感ください。見学をご希望の方は、法人営業部までご相談下さい。



TSPグループのライブオフィス

～コンセプト～ 働く場から、発信する場へ

企業ビジョン・情報・働き方・アイデア

社員
エンゲージメントの
向上

ブランディング

オフィスが
持つ魅力

モチベーション
アップ

生産性向上

採用力の向上

オフィス空間に必要 [4つの場]？

- 偶発的な出会いの場
- 雑談・交流の場
- 心地よい場
- 集中できる場

快適なオフィス空間には上記の4つが必要といわれています。4つのポイントを柱に、社員の声を取り入れながらオフィスリニューアルを実施

社員の声 どんなオフィスがいい？

- 少人数で打ち合わせをしたい時もある
- セミナー会催できるスペースが欲しい
- 整理整頓ができるようにしてほしい
- リラックスできる雰囲気づくりも重要
- 個人ブースで集中できるスペースがあったらうれしい
- カフェみたいなオフィスがいい
- 休憩している人が気を遣わないようにしたい

こんな使い方もあり？

- 夕方に食事会
- お客様との交流会、情報交換会
- パブリックビューイングでスポーツ観戦
- Another NOTEに来られた方も見学できる
- 子供が宿題をする
- スタートアップ企業等の支援

TSPグループのライブオフィス

レイアウトと完成イメージ図

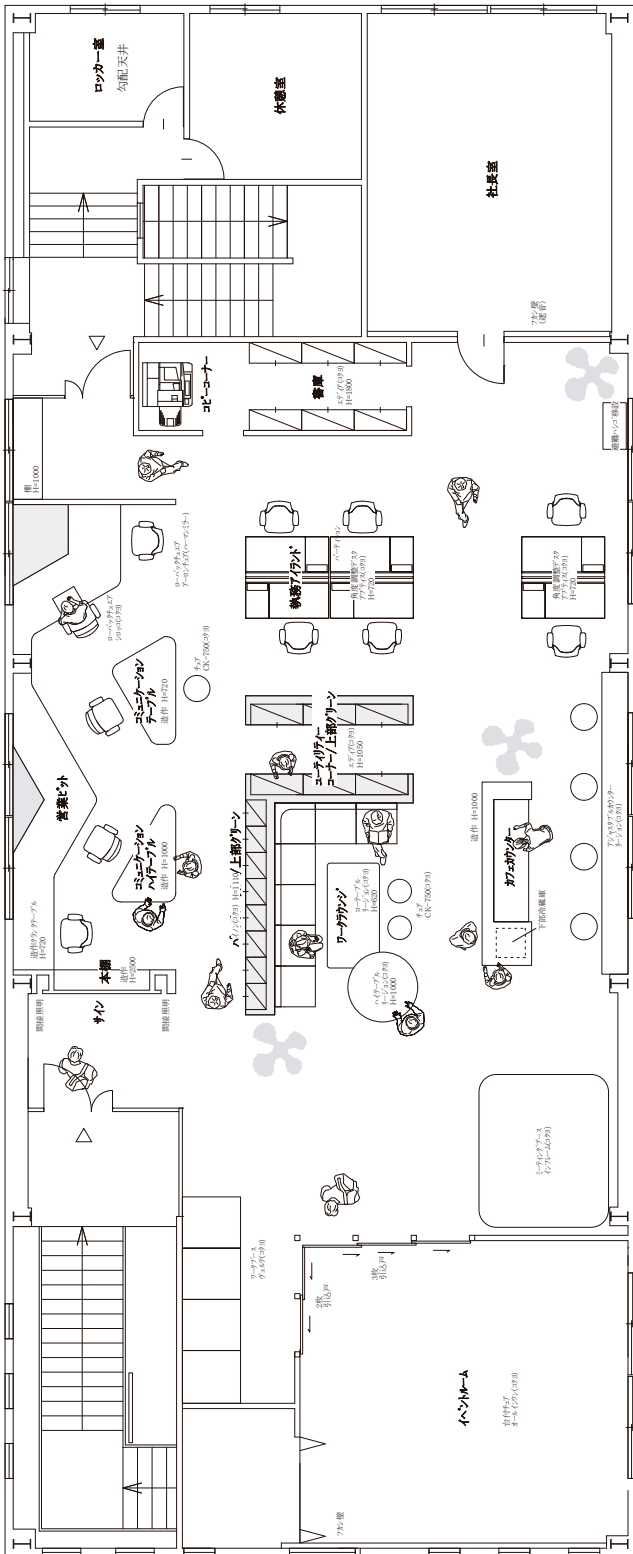

※吉住工務店様レイアウト図より参照

2月上旬完成予定

フェア冊子作成日12月28日現在情報

展示内容

装着型アシストロボットマッスルスーツEvery (株)イノフィス

『マッスルスーツEvery (エブリィ)』は、重量物の持ち上げ下げや、中腰姿勢を長時間維持する作業時に腰を補助し負担を軽減するアシストスーツです。空気圧を使った人工筋肉の力でアシストするため、電気不要で稼働時間に制限がありません。装着もわずか10秒のため、いつでも・どこでも簡単に利用できます。

実際どんな時に活躍するの？



- 空気圧を使った人工筋肉の力でアシストするため、電気不要で稼働時間に制限がありません。
- 装着が簡単。10秒で装着完了。
- 防水・防塵で野外での作業時の使用も問題なし。
- お手頃価格で多くの作業者にご利用いただけます。

MUSCLE SUIT
Every

展示内容

デジカメ・サーモグラフィカメラ リコーイメージング(株)

現場用カメラ

過酷な現場のニーズに応えるカメラ性能×現場での情報管理の大幅な効率化

For EXperts



防水・防塵・耐衝撃・耐薬品
光学5倍ズーム(28~140mm)
工事用電子小黑板機能対応

温度範囲が拡張されたサーモグラフィカメラ

FLIR E6-XT

カメラモデル
FLIR E6-XT
(wi-fi機能搭載)

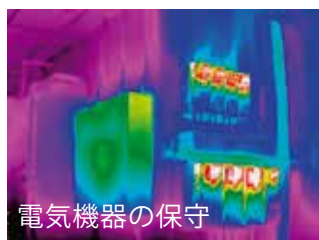

wi-fi機能を搭載したFLIR Exシリーズは、電気や機械、建築物、冷暖房空調設備などの用途に向けた使いやすいサーモグラフィカメラです。80x60~320x240ピクセルの赤外線解像度とスーパーファインコントラスト(MSX)機能の強化により、隠れた問題を発見し、正確な温度測定を行います。

展示内容

遠隔作業支援システム ジャパンメディアシステム(株)

現場作業の課題を解決！
スマートグラス×LiveOnで実現する
遠隔作業支援

LiveOn Wearable
レンタルプラン



※本プランはNETIS登録端末の「Navigator」を採用しています。
NETIS登録番号：KT-230150-A
新技術名称：スマートグラス「RealWear Navigator」

こんな課題はありませんか？

- ウェアラブル機器を購入したいけど、機器本体代金が高価で一括購入が難しい
- 他社の遠隔支援用ソフトを使ってみたが、操作性・品質・機能に不満がある
- 操作が難しそう、自社だけで運用定着ができるか不安



スマートグラス



Live On Wearable
アプリ



遠隔作業支援ツール

おりこうブログCX

(株)ディーエスブランド

METaverse WITH EVERYONE

おりこうブログ[®]CX

おりこうブログCXは、企業の仮想空間であるメタバースをWeb上に手軽に構築できるソリューションです。ルームと呼ばれる空間に、PRするための動画やコンテンツを設置可能です。メタバース空間についてはテンプレートから選択することで、他社に比べて安価で導入可能になっています。また、メタバース空間とリンクするWebコンテンツも構築いたします。



販売支援の展示スペース

企業のさまざまな販売支援をバーチャルで！
展示スペースで新しい顧客体験を提供します



住宅展示場メタバース

おりこうブログCX「住宅展示場メタバース」でリアルに近い体験をご提供！

メタバースで情報発信に
あたらしい価値を！

DSBRAND
DIVERSITY & SYNERGY

展示内容

オフィスプロダクツ

(株)リコー

ビジネスの課題を
解決できる、
複合機の活用方法を
ご覧ください。



RICOH カンタンセキュアプリント
for Cloud



トレード業務DXシリーズ
RICOH 証憑電子保存サービス



RICOH カンタンファクス仕分け
for Cloud



RICOH Image Pointer

手持ちで使える小型ハンディプロジェクター。
コードレスだから、机、壁、床などに自由に投影。
お気に入りの写真や動画も、大きな画面でみんな
でシェアできます。

超短焦点プロジェクター

世界最小・最軽量・最至近投影！縦置き
&コンパクトサイズ



小型モバイルプロジェクター

“明るく、大きく”投影できる手のひら
サイズ



展示内容

PCA Hub

ピー・シー・エー(株)

PCA Hub

中小・中堅企業における社内業務や企業間取引のペーパーレス化を推進し、日本社会のデジタル化を実現するための新サービス『PCA Hub（ピーシーエーハブ）シリーズ』を2022年3月1日(火曜日)よりリリース開始。本サービスは、これまで投資コストが見合わずシステム導入が見送られてきた業務課題に対して、“手に届く価格”で“手が届かなかった業務効率最適化”を提供することをコンセプトとしております。

証憑電子保管サービス



給与明細配信サービス



請求書配信サービス



おトクに電帳法対応できるキャンペーン実施中

PCA Hub シリーズ
無料体験お申込特典

期間限定
11/10～3/20
まで

特典
1.

PCA 電帳法
スターターキット
【電子取引編】規程
サンプルプレゼント!

特典
2.

ギフトカード
1,000円分
プレゼント!

様々なクラウドサービス(SaaS)

(株)ラクス

経費精算や販売管理などのバックオフィス業務、またお客様からのお問い合わせ対応やマーケティングなどのフロントオフィス業務を支援する複数のサービスを展開しています。



展示内容

RICOH EH環境センサー

(株)リコー

小型・メンテナンスフリーでマルチなセンシングに対応 RICOH EH 環境センサーD201/D202*

RICOH EH 環境センサーD201/D202は、リコーが開発した固体型色素増感太陽電池RICOH EH DSSCを搭載。室内の微弱な光でも高い発電性能を持ち、夜間の倉庫や売場などの暗くなりがちな場所でも活用できます。幅広い温度帯で利用でき、ワイヤレスで温度・湿度・照度・気圧・内蔵リチウムイオン電池の電圧値のモニタリングが可能です。

* RICOH EH 環境センサーD202は防水防塵モデル



システム構成 (クラウド版)



展示内容

日報管理は「スマファク！」 (株)サンコー技研

こんなお悩みありませんか？



- 紙の日報を無くしたいが無くせない
- 今、誰が、何をしているのか、現場に聞かないと分からない
- 生産管理システムって難しそう。現場が使いこなせるか心配。

町工場がつくれた町工場のための
見える化アプリ

スマファク!

で超カンタンに工場の
見える化を実現します!

- 必要なモノは「製造現場にWi-Fi環境」と「作業員1人に1台Androidスマホ」だけ
- スマホのアプリで「QRコードを撮影する」だけで 工場の見える化を実現

超カンタン
導入



超カンタン
記録



超カンタン
分析

■ 作業日報記録

QR No.	名称	9:00	10:00	11:00	12:00	13:00	14:00	15:00	16:00	17:00
1	プレスX社向け									
2	プレスY社向け									
3	検査Y社向け									
4	検査Y社向け									
5	PC作業									
6	顧客・電話対応									
7	付帯業務									
8	整理・保守									
9	クレーム対応									
10	スキルアップ									

ポイント!

■ トレサビリティに対応

名称	作業員	作業時間	開始時刻	終了時刻	生産数	平均値	合計生産	平均値	合計
サービノNo.1	Aさん	7:29	2020/03/03 09:00	2020/03/03 10:00	100	○○○○○	100	○○○○○	100
サービノNo.2	Bさん	8:30	2020/03/03 09:00	2020/03/03 10:00	100	○○○○○	100	○○○○○	100
サービノNo.1	Aさん	6:58	2020/03/03 09:00	2020/03/03 10:00	100	○○○○○	100	○○○○○	100
検査	Cさん	5:20	2020/03/03 09:00	2020/03/03 10:00	50	○○○○○	50	○○○○○	50
検査	Cさん	5:55	2020/03/03 09:00	2020/03/03 10:00	50	○○○○○	50	○○○○○	50
検査	Dさん	6:20	2020/03/03 09:00	2020/03/03 10:00	50	○○○○○	50	○○○○○	50
計量	Eさん	4:05	2020/03/03 09:00	2020/03/03 10:00	100	○○○○○	100	○○○○○	100
計量	Fさん	3:55	2020/03/03 09:00	2020/03/03 10:00	200	○○○○○	200	○○○○○	200
検査	Gさん	2:45	2020/03/03 09:00	2020/03/03 10:00	300	○○○○○	300	○○○○○	300
出庫作業	Hさん	2:00	2020/03/03 09:00	2020/03/03 10:00	300	○○○○○	300	○○○○○	300

初期導入費 20万円

月額 2,000円/ID

※最低利用期間:12ヶ月(年間更新) 最低ユーザー数:2ID
※Wi-Fi環境・Android端末は別途

トライアルでお試し頂けます!

展示内容

RICOH kintone plus

(株)リコー／サイボウズ(株)

人事も
経理も
営業も、

入れている会社は

キントーン拍子。



入れておいてよかった。

DXのことなら、RICOH kintone plus

Point 1

顧客・案件管理や
紙文書・表計算ソフト管理からの
脱却などさまざまな用途に使える！

Point 2

社内ポータルや申請業務など
全社利用に広げられる！

Point 3

会社の情報を一元管理できるから、
経営状況を見える化できる！

🏢 全社 で使う

通達

- 社内指示 / 通達
- 社内アンケート
- 全社ポータル

文書管理

- マニュアル管理
- 契約書管理

申請・承認

- 押印申請
- 経費申請
- 勤怠申請
- 社内稟議申請
- 出張申請

社内FAQ

- ナレッジ共有
- 社内質問箱

社外の人とのやりとり

- プロジェクト管理
- ファイル共有
- コミュニケーション

👥 各部門 で使う

営業・顧客サポート部門

- 顧客情報管理
- 見積書管理
- 問合せ管理
- 案件管理
- 活動履歴管理
- コールリスト管理

人事・総務部門

- 契約管理
- 採用管理
- 研修コンテンツ管理
- 社員名簿
- 入退社管理

マーケティング部門

- タスク管理
- イベント管理
- 制作物進捗管理
- 外注先管理

システム部門

- 問合せ管理
- タスク管理
- 貸出機器管理
- ヘルプデスク窓口

販売管理部門

- 受注管理
- 請求管理
- 出荷指示管理
- 発注管理
- 支払管理
- 入金管理

経理・財務部門

- 商品管理
- 棚卸管理
- 入在庫管理
- 原価計算

生産管理部門

- プロジェクト管理
- 生産計画管理
- 工数管理
- 作業内容 / 実績
- 登録
- 評価管理



電子契約サービスや、
マーケティングオートメーション、
会計システムなど外部サービスや
基幹システムとの連携も可能！

RICOH kintone plus

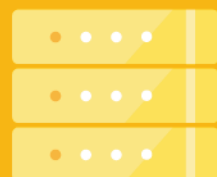

展示内容

福祉施設向け音楽療養コンテンツ「健康王国」 (株)エクシング

介護施設向け音楽療養コンテンツ「健康王国」は
利用者様の満足度向上と
施設スタッフ様の業務をサポートします



ビジネスホン (株)日立情報通信エンジニアリング

ビジネスフォンからインターネット回線まで、
TSPグループなら一元受付、トータルサポート。
最適なプランをご提案いたします！



新機能 Pickup

使いやすさと衛生面の
配慮、テレワーク時の
利便性を向上しました。

電話機
フラットな形状の電話機で
使いやすさと衛生面に配慮
フラットな形状の持ちやすさ・操作しやすさに加え、アルコール消毒対応素材を採用し、衛生面を配慮しています。



モバイル
オフィスでも外出先でも
コミュニケーションが可能
スマートフォンへの着信鳴動を改善することで、着信に気づきやすくなり、大事な連絡を取りやすくなります。



着信対応
電話対応者の分散など
柔軟な体制で対応
電話対応を均等にするため、外線着信を順次転送することができます。一人ひとりの業務生産性を確保します。



展示内容

現場トレーナー

(株)コンピュータシステム研究所



現場 トレーナー

ゼネコン8社で作った施工管理教育システム

「現場トレーナー」は、ゼネコン8社が持つ現場の知識やノウハウを教育コンテンツとして開発した施工管理教育システムです。バーチャル建設現場内で施工管理の様々なノウハウを学ぶことができます。



【現場トレーナー製作委員会参加企業】

青木あすなろ建設(株)、(株)浅沼組、共立建設(株)、佐藤工業(株)、大末建設(株)、高松建設(株)、飛鳥建設(株)、りんかい日産建設(株)、(株)コンピュータシステム研究所



株式会社 コンピュータシステム研究所

出口対策セキュリティ「DDH BOX」 リコージャパン(株)

全自動で不正通信を検知・遮断情報流出させない出口対策

セキュリティ製品DDHBOXは攻撃者（ハッカー）が使用するC2サーバとの不正通信を検知した時点で通信そのものを停止します。現在はマルウェアの侵入を防ぐだけでなく、“情報を流出させない”観点でのセキュリティ対策が必要です。

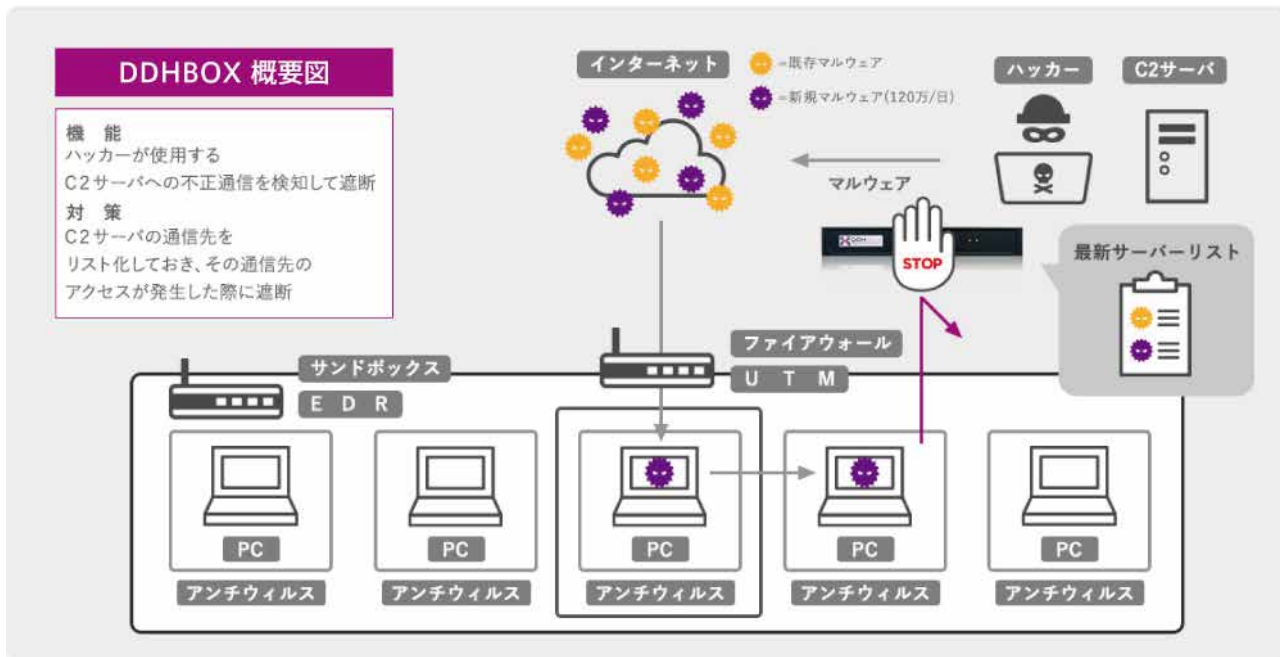

サイバーリスク保険で万一の際も安心の事後対策

公的機関などに対する届出または報告等により事故の発生が客観的に明らかになった場合、年間300万円までのインシデント調査・対策を無償で行います。当社は複数の保険会社様の登録指定業者になっている他、フォレンジクス事業やデータリカバリー事業を展開しているため、DDHBOXを導入するだけで一気通貫の事後対策が実現可能です。

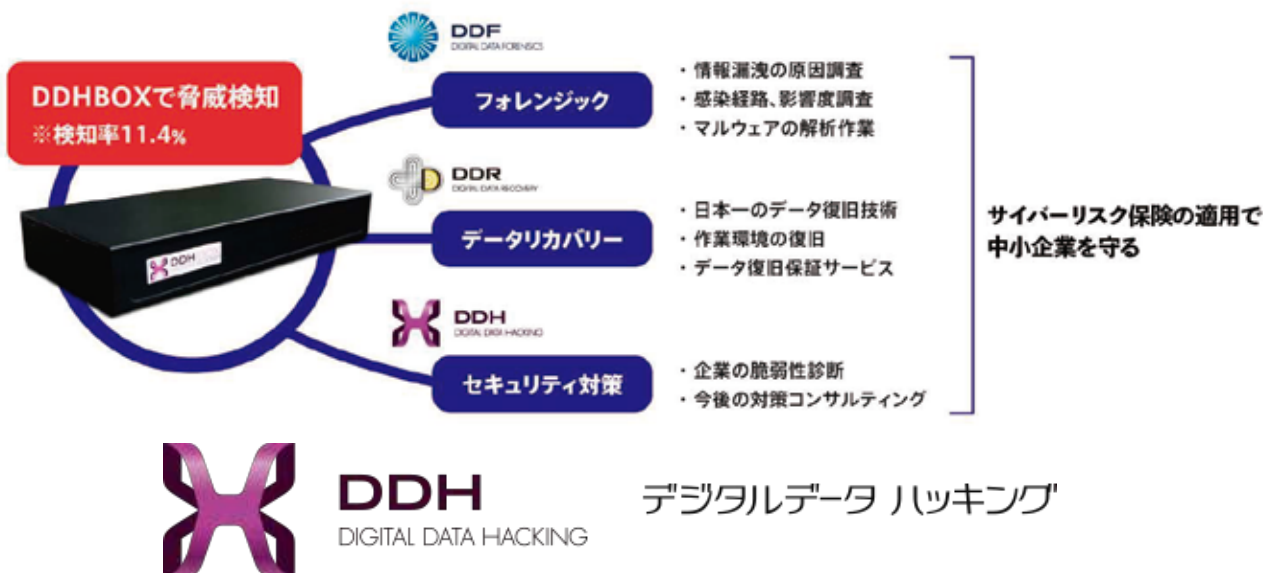

memo

A series of horizontal dashed lines providing space for writing a memo.

memo

A series of horizontal dashed lines for writing a memo.

memo

A series of horizontal dashed lines for writing a memo.

◆事前申込方法◆

事前申込制のため、お手順をおかけしますが、
下記より必要事項をご入力お願いします。



URLまたはQR :

<https://forms.office.com/r/dhiQqrAJm8>

◆アクセス◆

兵庫県立

丹波の森公苑

兵庫県丹波市柏原町柏原5600 TEL0795-72-2127

会場 多目的ルーム 駐車場：最大1000台 無料

館内図

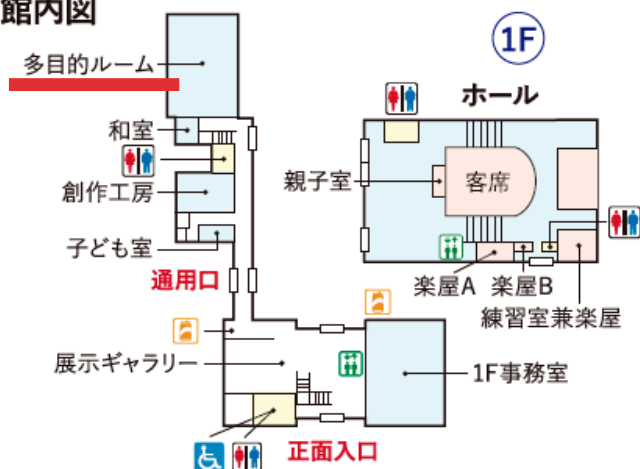

多目的ルーム (1階)

お車でのアクセス

- ・「丹南篠山口 I C」から、国道176号を福知山方面へ約25分
- ・「春日 I C」から、国道175号・176号を柏原方面へ約20分
- ・「氷上 I C」から、県道柏原青垣線、国道176号線を丹波篠山方面へ約15分

◆お問合せ先◆



TSPグループ[土田商事/AnotherNOTE]

〒669-3311 兵庫県丹波市柏原町母坪409-1

法人営業部 TEL:0795-72-1117